

ИНСТРУКЦИЯ ПО УСТАНОВКЕ

Смеситель для
раковины Crystal
с донным клапаном

СТА2

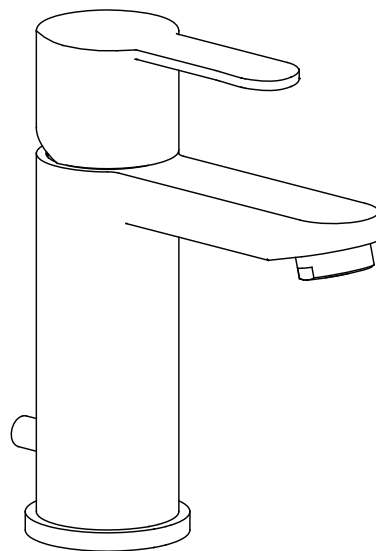

Важно

- Мы рекомендуем установку данного смесителя квалифицированным мастером.
- Проверьте смеситель сразу по получении. Убедитесь в том, что он не повреждён и у вас есть полный комплект всех частей, необходимых для установки и использования.
- Все смесители должны иметь подвод горячей и холодной воды при сбалансированном давлении. В противном случае, смеситель не будет функционировать правильно. Необходимо установить обратные клапаны на трубы подачи холодной и горячей воды (не входят в комплект поставки).
- Перед установкой смесителя необходимо промыть трубопровод от песка, стальных стружек и прочих примесей.
- Перекройте подачу воды перед началом работы.
- Внимательно прочтите данную инструкцию и сохраните её для дальнейшего использования.

Рабочее давление

Смеситель работает как при высоком, так и при низком давлении. Максимальное допустимое давление до 2,5 атмосфер. Если давление в системе выше, необходимо установить регулятор для понижения давления воды в системе.

Выпрямитель и аэратор (альтернативные варианты)

Смесители поставляются с выпрямителем потока воды для установки при низком давлении. Аэратор (входит в комплект поставки) является альтернативным вариантом для установки при низком давлении. Чтобы поменять их местами, необходимо открутить одну деталь и заменить ее на другую. При этом не ослабляйте находящуюся между деталями шайбу.

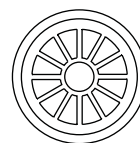

ВЫПРЯМИТЕЛЬ ПОТОКА

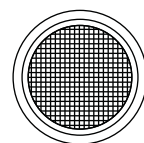

АЭРАТОР

Уход

Перед использованием: открутите фильтр и пропустите воду в течение 5 минут. Прикрутите фильтр обратно.

Периодически: используя ключ, открутите и снимите наконечник носика. Промойте в проточной воде, пока наконечник не очистится от всех загрязнений. Затем верните наконечник на место, туго прикрутите его ключом.

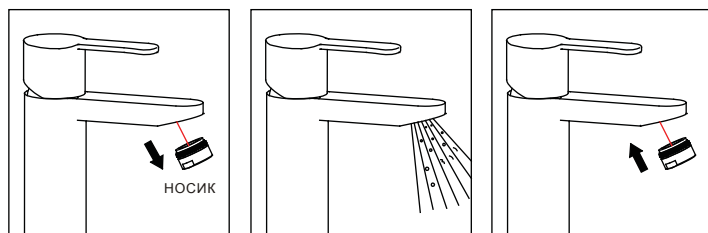

Обслуживание

НЕ рекомендуется использовать какие-либо бытовые чистящие средства для ухода за смесителем. Смеситель можно мыть только мыльной водой, споласкивать чистой водой и насухо вытирать мягкой тряпкой.

Размеры

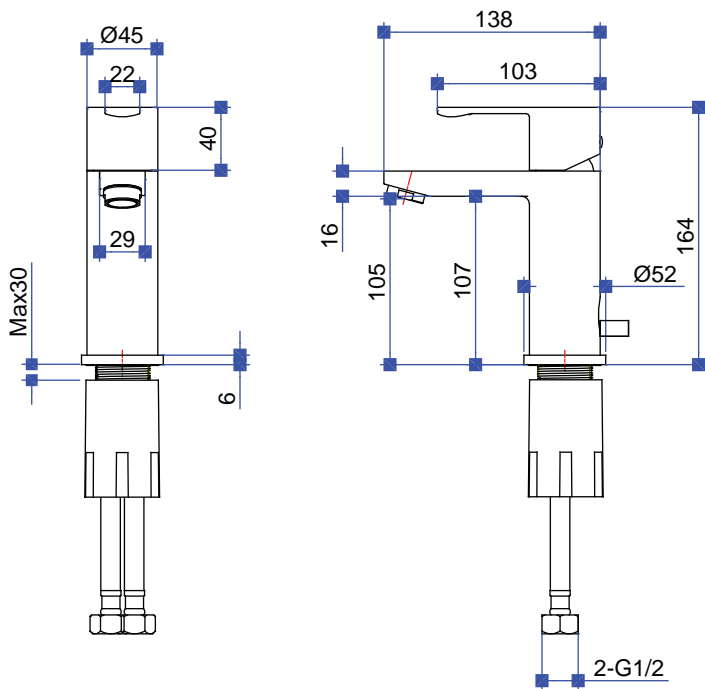

Установка

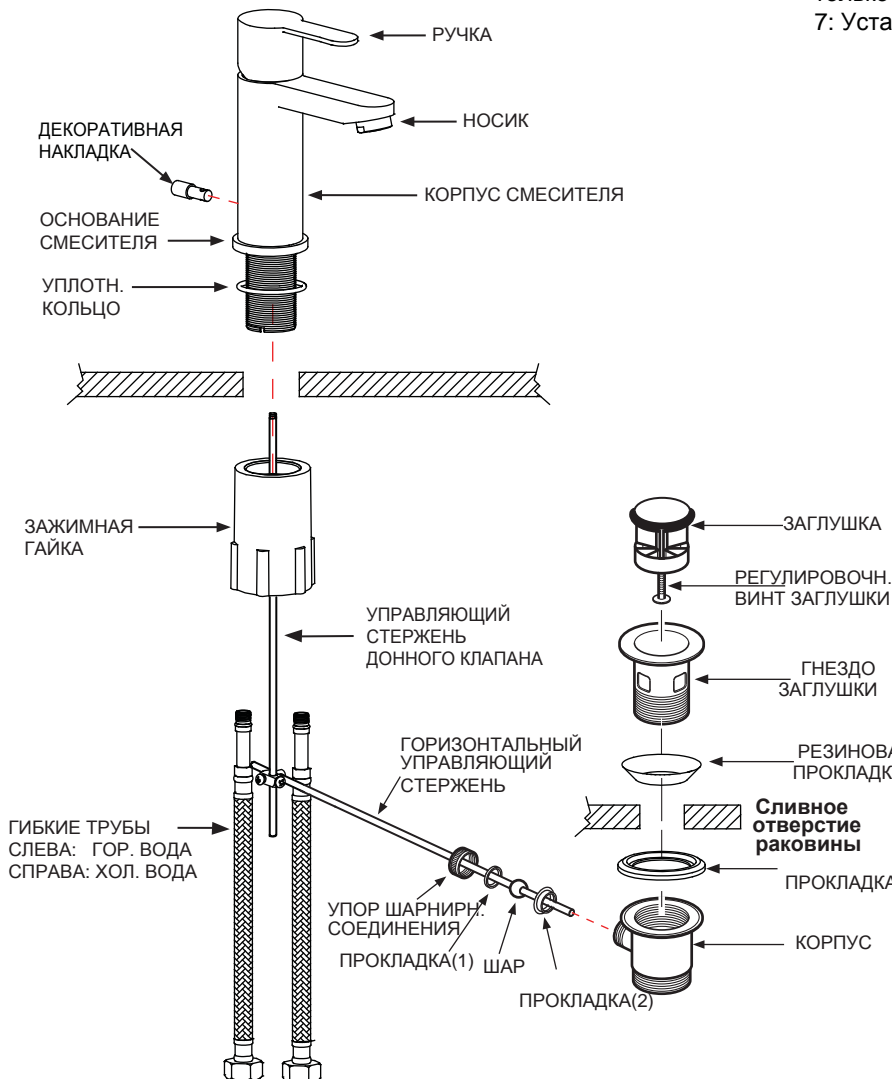

Уход за картриджем



Чтобы извлечь картридж.

⚠ Прежде всего перекройте подачу воды.

- 1: Извлеките накладку из ручки.
- 2: Раскрутите винт со шлицем, не доставая его из ручки.
- 3: Снимите ручку, открутите крышку картриджа.
- 4: С помощью гаечного ключа соответствующего размера открутите стопорную гайку.
- 5: Извлеките картридж и промойте его проточной водой.
- 6: Просушите и слегка смажьте прокладки (используйте только силиконовую смазку).
- 7: Установите все детали на место по порядку.

Установка центрального корпуса:

- a) В паз нижней части корпуса смесителя наденьте уплотнительное кольцо.
- b) Прикрутите гибкие трубы к корпусу смесителя и хорошо затяните.
- c) Проведите концы гибких труб через отверстие раковины снизу и, установив смеситель, проверьте, не требуются ли какие-либо изменения для труб подачи воды. При необходимости, проведите их.
- d) Наденьте зажимную гайку на зажимной болт через концы труб.
- e) Проверьте, чтобы корпус смесителя был расположен правильно и до конца затяните зажимную гайку.
- f) Подведите трубы водоснабжения к концам гибких труб так, чтобы труба горячей воды находилась слева, а холодной - справа.

Установка донного клапана:

- a) Снимите декоративную накладку управляющего стержня донного клапана, вставьте управляющий стержень в корпус клапана из-под раковины, соедините декоративную накладку и управляющий стержень донного клапана.
- b) Поместите донный клапан в раковину и закрутите.
- c) Вставьте горизонтальный управляющий стержень в сливной клапан и закрутите упор шарнирного соединения так, чтобы шар и две прокладки на его обеих сторонах были хорошо прикреплены к сливу.
- d) Соедините управляющий стержень донного клапана с горизонтальным управляющим стержнем.
- e) Проверьте, как функционирует донный клапан, отрегулируйте соединение управляющего стержня донного клапана с горизонтальным управляющим стержнем, или с упором шарнирного соединения, при необходимости.